特集2

みんなで育てる地域の元気

八頭町デジタルポイント やずPが始まります!!

町では、地域のお店でのお買い物をもっと便利に、もっと身近にするため、**八頭町デジタルポイント「やずP（ピー）」**を始めます。やずPは、スマートフォンアプリや専用カードで利用できるサービスです。お買い物でポイントがたまり、たまったポイントは次のお買い物などに利用できます。地域のお店を応援しながら、お得に利用できる仕組みです。

今回の特集では、導入の背景や利用方法についてご紹介します。

やずPのここがポイント

1. やずPはスマホかカードを選んで使えるよ!
2. お買い物でポイントがたまるよ!
3. たまったポイントは次のお買い物に使えるよ!

なぜやずPをはじめるの?

地域のお店は、買い物の場であるだけでなく、地域のにぎわいや人と人とのつながりを支える大切な存在です。

一方で、インターネット通販や町外での買い物が増えるなど、お金の流れは大きく変化しています。

やずPは、**地域のお店での買い物を応援しながら、地域を元気にしていくため**に導入する新しい仕組みです。

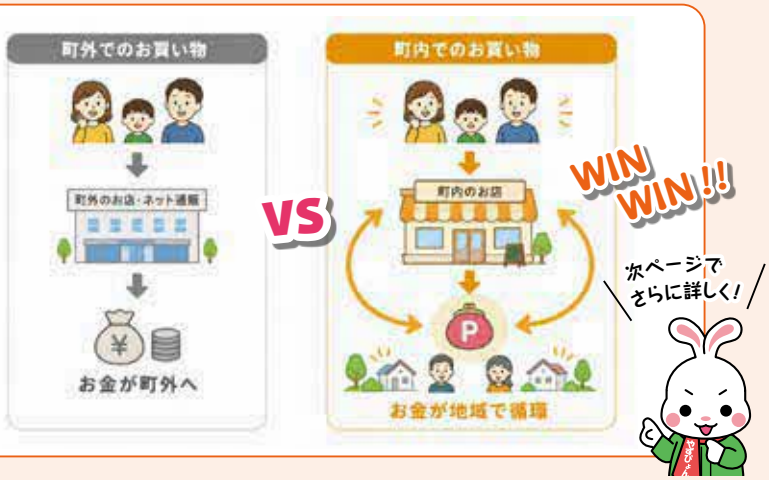

やずPがつなぐ地域の循環

地域のお店は、商品やサービスを提供するだけでなく、雇用の創出や地域コミュニティの維持など、私たちの暮らしを支える重要な役割を担っています。

やずPは、地域でのお買い物などを通じて、お金やポイントが地域の中で循環することを目指した仕組みです。

一般的なキャッシュレス決済とは異なり、**地域への還元につながる仕組み**を取り入れることで、**住民・事業者・行政が支え合う地域づくり**につなげていきます。

やずPならではの特徴

一般的なキャッシュレス決済の場合

➡ 決済手数料の一部が地域外へ…

やずPの場合

➡ ポイント還元や事業運営を通じて地域へ還元！

① 住民がお買い物

町内のお店でやずPを使ってお買い物！

② 町内のお店の売上アップ

地域のお店の売上が増え、事業の継続や雇用の維持につながります。

③ ポイントが地域に還元

利用手数料の一部は、町・商工会などを通じてポイント還元や地域の取り組みに活用され、地域に還元されます。

④ 住民にポイントが戻る

お買い物でポイントがたまり、次のお買い物などに使えます！

地域でのお買い物を応援するために

やずPは、地域での消費や交流を促進するための仕組みの一つです。

町外でしか購入できない商品やサービスもあるため、すべての消費を地域内に置き換えることはできません。

しかし、地域で購入できるものを地域で選ぶことは、町内事業者の応援や地域の活性化につながります。

一人ひとりの身近なお買い物が、地域のお店を支え、地域の元気につながります。やずPは、そのきっかけづくりを目指しています。

やずPをはじめよう！

やずPは、八頭町を元気にする**新しいデジタル地域ポイントサービス**です。
このページでは、やずPの利用開始までの流れと利用方法をご案内します。
ご自身に合った方法を選んで、やずPを始めてみましょう。

利用開始までの流れ

① 町から案内が届く

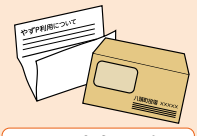

5月中旬以降

サービス開始のご案内を全世帯に郵送しています。大切に保管してください。

② 利用方法を選ぶ

アプリでつかう

または

カードでつかう

ご自身の状況に合わせて、「**アプリ**」または「**カード**」を選びます。

③ 必要な登録や受け取りを行う

アプリを選んだ方

アプリをダウンロードし、登録手続きを行います。

カードを選んだ方

7月中、世帯ごとに「やずPカード」を配布します。

④ 利用の準備完了！

登録・受け取りが完了すると、利用の準備が整います。

⑤ 利用開始！ 8月2日(日)から

町内のお店やサービスでやずPが使えるようになり、ポイントもたまります！

カードについて

- やずPカードは、アプリ未登録の小学生以上の全住民に交付されます（住民ごとに1枚）。
- アプリ利用の登録があることを確認できた場合、カードの配布は行いません。
- やずPカードに現金をチャージすることはできません。

あなたはどのタイプ？ ご自身に合った方法を選んで、ページ下から登録方法をご確認ください。

❶ アプリで利用したい方

スマートフォンをお持ちで、アプリで便利に使いたい方

下の「アプリの登録方法」へ

初回のみ

❶ アプリの登録方法

STEP ① さんいんウォレットアプリをダウンロード

iPhoneの方はコチラ▶

Androidの方はコチラ▶

STEP ② 画面下部の「**サイフ一覧**」から「やずP」のサイフを追加

STEP ③ ホーム画面から「**申請**」をタップ

STEP ④ 町から送られた利用者番号と氏名・住所等を入力して利用登録

STEP ⑤ 支払い時、アプリの二次元コードを提示でポイントが貯まる

STEP ⑥ 貯まったポイントでお買い物

❷ カードで利用したい方

スマートフォンをお持ちでない方、またはカードで使いたい方

下の「カードの使い方」へ

❷ カードの使い方

STEP ① やずPカードを受け取る

STEP ② 支払い時、やずPカードを店員さんに提示でポイントが貯まる

STEP ③ 貯まったポイントでお支払い

❸ カードからアプリへ切り替えたい方

現在カードをお持ちで、今後アプリに切り替えたい方

下の「切り替え方法」へ

❸ カードからアプリへ切り替える方法

STEP ① 左記**アプリの登録方法**のSTEP1～4と同じ

STEP ② 一定期間後にアプリにポイントが移行カードは破棄

ご確認ください

- やずPカードとアプリの併用はできません。
- カードからアプリへ切り替えると、カードは使用できなくなります。
- カードのポイントは、アプリへ自動的に移行されます。
- やずPの利用開始は8月2日(日)からです。

よくある質問

みなさんからよくいただくご質問をまとめました。

Q さんいんウォレットアプリとは？

A 山陰合同銀行が提供する「お財布おまとめアプリ」です。
自治体のデジタル地域通貨やデジタル給付金などを、ひとつのアプリでまとめて管理・利用できます。鳥取県が推奨するキャッシュレスサービスで、今後お買い物シーン以外にも様々な機能を提供していきます。

Q 先行ダウンロードをしたら何かいいことがある？

A 7月31日（金）までに先行ダウンロードして、町から郵送された利用者番号の登録をされた方には、**1,000 P をプレゼント**します。ポイント配布時期は 8 月末を予定しています。　※ 1P は 1 円として加盟店で利用可能

Q 利用者番号が登録されていないとアプリが使えない？

A 利用者番号の登録をしていなくても、やず P アプリは使用可能です。
ただし、先行ダウンロード特典や町からの今後のポイント特典は、やず P アプリに利用者番号の登録が完了されている方が対象となりますので、お気をつけください。

Q やず P のアプリ登録をしないと、どうなるの？

A アプリ登録をしていない方には、**7月中にやず P カードを送付**します（小学生以上の全住民対象）。
また、アプリ登録はしているが、利用者番号の登録をしていない方にも、やず P カードを送付します。
なお、やず P カードの**再発行は有料**となりますので、気をつけてご使用ください。

Q かえるカードはなくなるの？

A かえるカードは、運営団体解散により **2026 年 7 月31日で使用が出来なくなります。**
かえるカードのポイントはやず P には引き継がれませんので、使用期限にご注意ください。

Q 八頭町未来プロジェクトって何？

A 八頭町の地域を良くすることに利用します。
何に利用するかは、これから地域の皆さまと一緒に検討する予定です。

Q 町からのポイント付与はどのようなものでいつからはじめるの？

A 先行ダウンロード特典は 8 月中にポイント付与を開始します。
他にも、敬老の日のお祝い、小学校・中学校入学のお祝いとして、
また、生活応援商品券を今後発行する際は、やず P ポイントで付与します。

Q きらめき祭りで開催されていた大抽選会はなくなるの？

A かえるカード利用者を対象とした大抽選会は、今年の開催はありません。
きらめき祭りの最後に、町主催で開催していた大抽選会の景品なども、
今年からやず P のポイントによる配布を検討しています。

やず P は、単なるポイント制度ではありません。地域のお店を応援し、イベントや地域活動への参加を後押しすることで、人と人、地域と地域をつなぐ仕組みです。

一人ひとりの利用が、地域の元気につながります。

ぜひ、やず P をご活用ください！

まずは使ってみてね！

問い合わせ　八頭キャッシュレス準備協議会
■商工観光室　☎72−0144　■八頭町商工会　☎72−2113