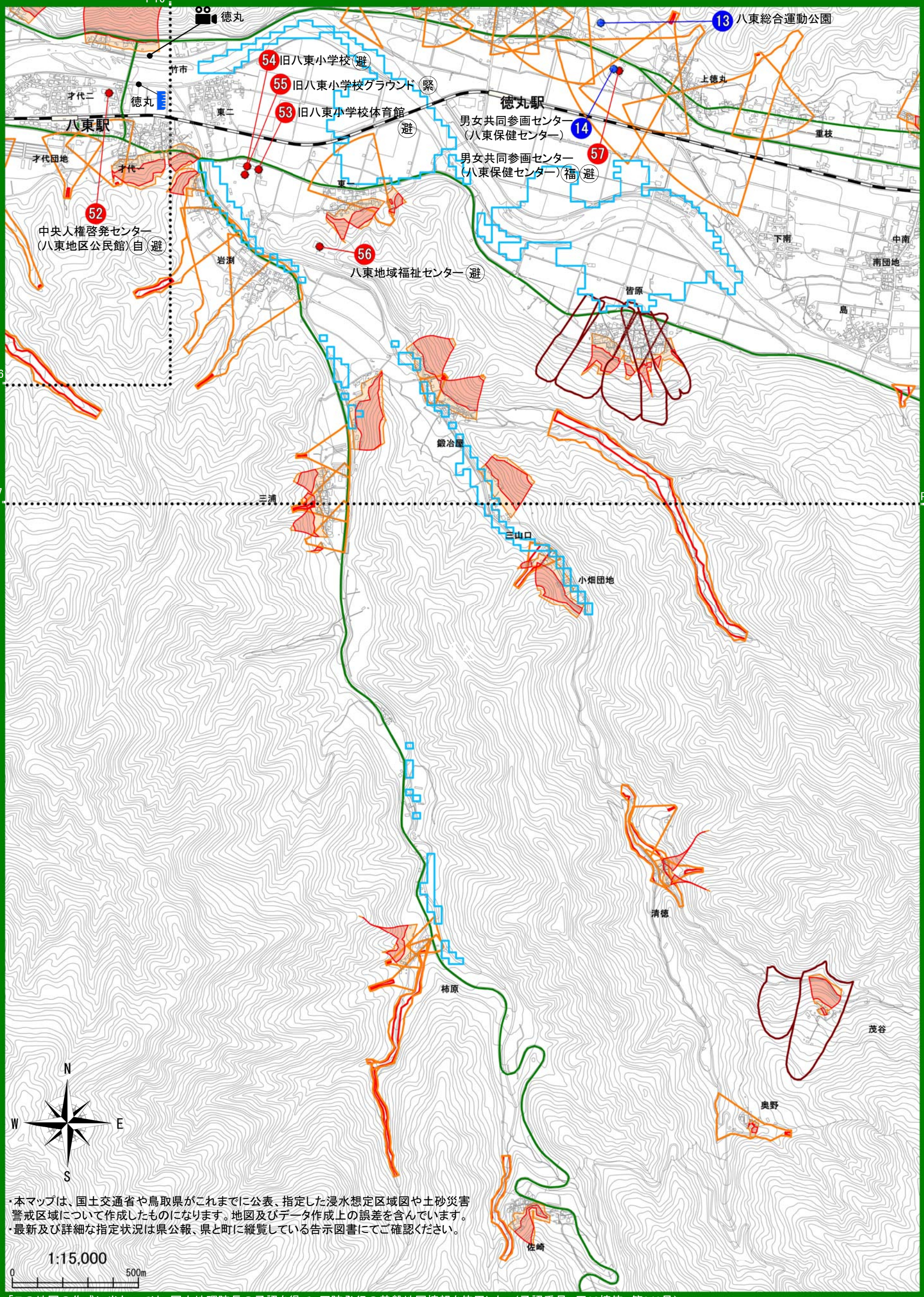

・本マップは、国土交通省や鳥取県がこれまでに公表、指定した浸水想定区域図や土砂災害警戒区域について作成したものになります。地図及びデータ作成上の誤差を含んでいます。
・最新及び詳細な指定状況は県公報、県と町に縦覧している告示図書にてご確認ください。

「この地図の作成に当たっては、国土地理院長の承認を得て、同院発行の基盤地図情報を使用した。（承認番号　平30情使、第943号）」